

『福島イノベ構想クイズ&スタンプラリー』への参加方法

まずは専用のアプリを無料ダウンロードしよう!

こちらのQRコードからダウンロードサイトにアクセスしよう!▼



iPhone端末の場合



OSバージョン 機種
iOS 14.0以降 iPhone 6s 以降の機種

Android端末の場合



OSバージョン 機種
Android v8.1以降 初期OS としている機種

やり方がわからないときは
おうちの人に聞いてね。

※タブレット端末での動作は保証していません。
※すべての端末での動作を
保証するわけではありません。
ご了承ください。

©2023 Apple Inc. All rights reserved.
Apple, Apple logo, iPhone は米国その他の国
で登録された Apple Inc. の商標です。App
Store は Apple Inc. のサービスマークです。
※Android, Google Play, Google Play logo は、
Google Inc. の商標です。

スタンプラリーコース

クイズコース

ポスター設置施設で
クイズパネルを
見つけよう!

各施設に
スタンプラリー用の
パネルがあります。

アプリを開いてクイズにチャレンジ!
その場で挑戦できる!

メニューの「クイズコース」を選択して開始!

パネルに掲載されている
問題の回答QRコードを
専用アプリで読み込み!

クイズは
3択問題!



3つのうち、正解だと思うQRコードをスキャン!
クイズは何度でもチャレンジできます。

各分野の問題に挑戦して
より良い点数を取ろう!
「認定スタンプ」を集めるために
イノベ構想をもっと知ろう!

クイズは何度でもチャレンジできます。



施設を回ってスタンプを集めよう!

スタンプ数	応募できるコース
1個	5等
3個	4等・5等
5個	3等・4等・5等
8個	2等・3等・4等・5等
10個	1等・2等・3等・4等・5等



以降	11個	12個	13個	14個	15個	16個	...
	5等	4等	3等	2等	1等	5等	...

という形で順番に追加の応募が可能です! ※詳しくはWEBへ

認定スタンプをGETして、
成績に応じた
プレゼントに応募しよう!



クイズ正解数	応募できるコース
5	4等
10	3等・4等
20	2等・3等・4等
30	1等・2等・3等・4等

スタンプを全て集めて
スタンプマスターに!

クイズに全問正解して
クイズマスターに!

両方認定で

「トップオブイノベマスター」に!!

注意事項

●スタンプラリーに関するお問い合わせは、専用ホームページをご覧いただくか事務局までお問い合わせください。●交通ルール、公共の場でのマナーを守ってご参加ください。私有地等、立ち入り禁止の場所には入らないでください。●各施設の営業時間等を確認の上、お楽しみください。●歩きスマホはやめましょう。●小さなお子様については、保護者の監督下で安全に配慮しながらご利用ください。●参加は無料ですが、通信料はご利用者負担となります。●景品応募の際に入力いただいた個人情報、本事業においてのみ使用します。第三者への提供は行いません。●当選者の発表は景品の発送をもって代えさせていただきます。●景品の発送は開催期間終了後、約1ヶ月を予定しています。●応募情報に記入漏れや間違い等の不備がある場合、無効となります。ご了承ください。●当選者の住所、電話番号の不明等により景品を発送できない時は当選を取り消しとさせていただきます。●イベントは予告なく変更・中止する場合があります。●QRコードは(株)デンソーウェーブの登録商標です。

お問い合わせ 福島イノベ構想クイズ&スタンプラリー事務局
(株式会社ル・プロジェ内)
TEL 024-934-7655 (受付時間 平日10:00~16:00)
MAIL info@innov-stamp-rally.jp

主催 福島イノベーション・コースト構想推進機構
イノベ構想 クイズ&スタンプラリー
お問い合わせは特設サイト内の
フォームから行うことができます。

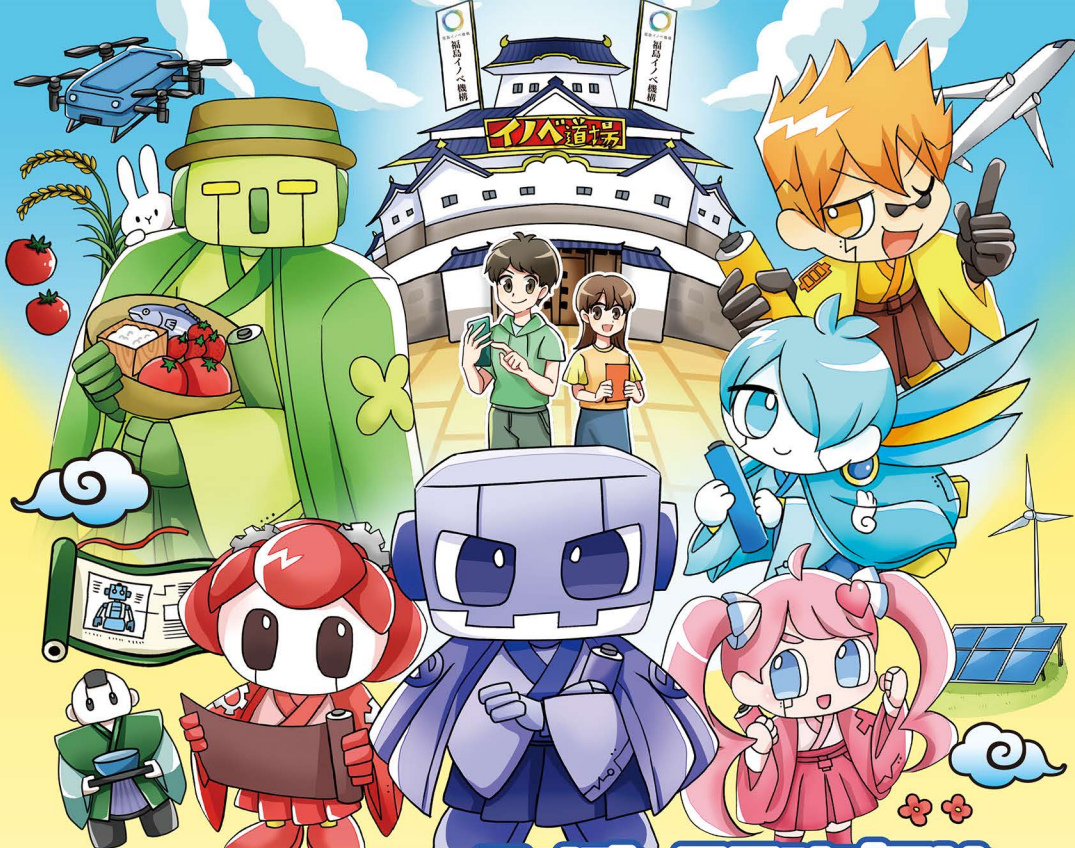

福島イノベ構想2023クイズ&スタンプラリー

みんなで挑戦! イノベ道場 どうしよう

ふくしまの15市町村に突然現れた、イノベ構想を学べる「イノベ道場」! ここではイノベに詳しい「イノベロボット」たちが君の挑戦を待っていた! 彼らと一緒にイノベ構想について学ぼう!

開催期間 2023年7月22日(土)▶11月30日(木)

選べる参加方法 どちらにも挑戦可能!

①スタンプラリーコース
計25施設にある挑戦状パネルを探して、簡単なクイズに答えながら、認定スタンプを集めよう! 一番いい点数が取れるまで何度でも挑戦ができる!

施設詳細は中面、またはこちらをチェック!

②クイズコース
アプリ内に出題されるイノベクイズ40問に挑戦して認定スタンプを集めよう! 一番いい点数が取れるまで何度でも挑戦ができる!

アプリをダウンロードしてチャレンジしてみよう!

1等 3名枠
2等 5名枠
3等 10名枠
4等 15名枠
5等 20名枠
100名枠

INSTAX mini Evo
アロクラシブ for CHROME
福島物産品セット
スタンプラリー
100名枠

1等 3名枠
2等 5名枠
3等 10名枠
4等 15名枠
5等 20名枠
100名枠

福島県内宿泊施設旅行券
福島物産品セット
スタンプラリー
100名枠





ここは2023年のふくしま・浜通り。

ようやくやってきた夏休み、ワクワクしながら遊びに出かけた君たちは、昨日までなかったはずの建物があることに気がついた！それはイノベ構想を学べる「イノベ道場」。

そこでは、6体のイノベロボットたちが君の挑戦を待っていた！

彼らは「イノベ構想」に詳しいイノベの達人たち。

彼らの出題するクイズを解きながら、イノベについて学ぼう！



浜通り地域等15市町村

- いわき市
- 相馬市
- 田村市
- 南相馬市
- 川俣町
- 広野町
- 楡葉町
- 富岡町
- 川内村
- 大熊町
- 双葉町
- 浪江町
- 葛尾村
- 新地町
- 飯館村

スタンプラリーパネル
エアマップ

スタンプラリーコースに参加するには、各施設に掲示してあるパネルを見つけよう！パネルに書かれたクイズに答えて、認定スタンプをGET！

※各施設の営業日・営業時間は、アプリやHP内の設置施設紹介から各施設のHP等でご確認ください。

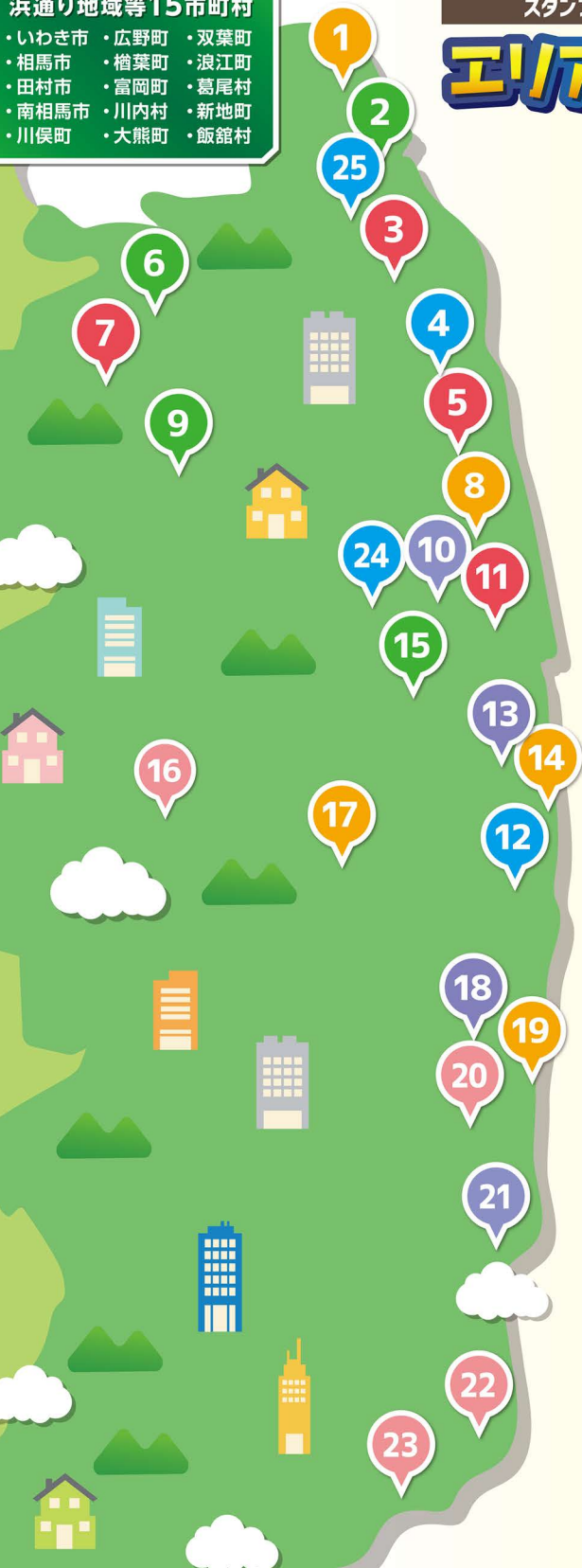

マシーネ

ロボット・ドローンのことなら何でも知っている最新型ロボット。ものづくりが大好きで、すぐ夢中になっちゃう。

- 3 セデッテかしま**
住所:南相馬市鹿島区浮田字殿木沢212-1
TEL:0244-26-4822
- 5 小高交流センター**
住所:南相馬市小高区本町二丁目28
TEL:0244-32-1124
- 7 とんやの郷**
住所:伊達郡川俣町山木屋日向40-1
TEL:024-563-2021
- 11 双葉町産業交流センター**
住所:双葉郡双葉町大字中野字高田1番地1
TEL:0240-23-7212

メディナ

医療のことなら何でも知っている最新型ロボット。人々の病気を治すために研究を頑張っているよ。

- 16 あぶくま洞**
住所:田村市滝根町菅谷字東釜山1
TEL:0247-78-2125
- 20 広野町ニツ沼総合公園**
住所:双葉郡広野町大字下北追字大谷地原65-3
TEL:0240-27-2131
- 22 いわき震災伝承みらい館**
住所:いわき市薄磯3丁目11
TEL:0246-38-4894
- 23 いわき・ら・ら・ミュウ**
住所:いわき市小浜字辰巳町43-1
TEL:0246-92-3701

チャージ

エネルギー・環境・リサイクルのことなら何でも知っている最新型ロボット。元気ハツツで好奇心旺盛。最近では再エネ研究が熱い！

- 1 観海ホール**
住所:相馬郡新地町駅前1-3
TEL:0244-32-1301
- 8 道の駅なみえ**
住所:双葉郡浪江町大字幾世権字知命寺60
TEL:0240-23-7121
- 14 さくらモール とみおか**
住所:双葉郡富岡町大字小浜字中央3-53
TEL:0240-22-9009
- 17 複合商業施設YO-TASHI**
住所:双葉郡川内村大字下川内字宮ノ下25-1
TEL:0240-23-5551
- 19 Jヴィレッジ**
住所:双葉郡楡葉町山田岡美シ森8
TEL:0240-26-0111

ファーム

農林水産のことなら何でも知っている最新型ロボット。植物や動物と友達で、とっでも優しい。力持ちで働き者。

- 2 浜の駅 松川浦**
住所:相馬市尾浜字道川1196
TEL:0244-32-1585
- 6 いいたて村の道の駅までい館**
住所:相馬郡飯館村深谷字深谷前12-1
TEL:0244-42-1080
- 9 葛尾村復興交流館あぜりあ**
住所:双葉郡葛尾村大字落合字落合20-1
TEL:0240-23-7767
- 15 linkる大熊**
住所:双葉郡大熊町大川原南平1207-1
TEL:0240-23-7676

ハイロ

医療のことなら何でも知っている最新型ロボット。責任感が強く、まじめで頼りになるしっかりもの。

- 10 東日本大震災・原子力災害伝承館**
住所:双葉郡双葉町大字中野字高田39
TEL:0240-23-4402
- 13 とみおかアーカイブ・ミュージアム**
住所:双葉郡富岡町大字本岡字王塚760-1
TEL:0240-25-8644
- 18 道の駅ならは**
住所:双葉郡楡葉町山田岡大堀入22-1
TEL:0240-26-1126
- 21 道の駅よつくら港**
住所:いわき市四倉町五丁目218-1
TEL:0246-32-8075

エア

航空宇宙のことなら何でも知っている最新型ロボット。翼を使って空を飛ぶことができる。のんびり屋さん。

- 4 道の駅南相馬**
住所:南相馬市原町区高見町2-30-1
TEL:0244-26-5100
- 12 ふたばいんふお**
住所:双葉郡富岡町大字小浜字中央295
ふたばタイムス1F
TEL:0240-23-6612
- 24 双葉駅旧駅舎**
住所:双葉郡双葉町大字長塚字町西39-44
TEL:0240-23-7637
- 25 千客万来館**
住所:相馬市中村字北町55-1
TEL:0244-26-4848

注意事項

- スタンプラリーに関するお問い合わせは、専用ホームページをご覧ください。
- 各施設の営業時間等をご確認の上、お楽しみください。